Liberté • Égalité • Fraternité
RÉPUBLIQUE FRANÇAISE

MINISTÈRE DE L'ÉCONOMIE ET DES FINANCES

ÉTUDES ÉCONOMIQUES

CHIFFRES CLÉS de l'artisanat

Édition 2018

DGE
DIRECTION GÉNÉRALE DES ENTREPRISES

L'entreprise artisanale

Nombre d'entreprises

	Nombre et répartition des entreprises		Évolution sur un an (en %)	Part dans le secteur marchand* (en %)
Entreprises artisanales**	1 358 269		8,4	32,4
Entreprises principalement artisanales** :	1 112 040	100%	2,2	26,5
Alimentation	72 436	6,5%	1,7	1,7
Fabrication	146 993	13,2%	1,1	3,5
Bâtiment et travaux publics	541 759	48,7%	1,7	12,9
Services	350 852	31,6%	3,4	8,4

* Hors agriculture, finance et assurance.
** Cf. encadré.
Source : Insee, Sirene au 1er janvier 2016 ; traitement DGE.

Statuts juridiques des entreprises artisanales

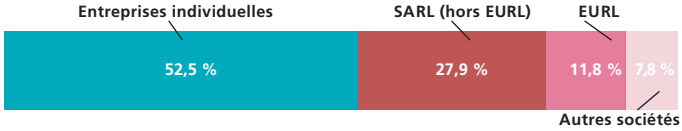

Source : Insee, Sirene au 1er janvier 2016 ; traitement DGE.

Créations d'entreprises artisanales

	Nombre de créations	Évolution sur un an (en %)
Ensemble	153 760	-1,0
dont entreprises classiques	105 355	10,2
dont microentrepreneurs	48 405	-18,9

Source : Insee, création d'entreprises 2016 ; traitement DGE.

Créations d'entreprises artisanales selon le secteur

En %

	Total	Microentrepreneurs	Classiques
Alimentation	3,9	2,1	4,7
Fabrication	12,8	16,0	11,4
Bâtiment et travaux publics	46,0	41,2	48,2
Services	37,3	40,7	35,7

Source : Insee, création d'entreprises 2016 ; traitement DGE.

Les actifs de l'artisanat

Actifs de l'artisanat

	Non-salariés			Salariés
	Total (en milliers)	Part des micro-entrepreneurs (en %)	Part de monoactifs* (en %)	Total (en milliers)
Alimentation	53,3	7,5	93,8	272,1
Fabrication	113,8	42,5	84,4	870,8
Bâtiment et travaux publics	365,7	30,0	92,5	422,7
Services	289,7	35,1	86,7	566,4
Ensemble	**822,4**	**32,1**	**89,4**	**2 132,0**

* Proportion de non-salariés n'exerçant pas d'activité salariée.
Remarque : parmi les microentrepreneurs, seuls ceux économiquement actifs sont comptés dans les effectifs non salariés.
Source : Insee, Clap, base non-salariés 2015.

Catégories socioprofessionnelles des actifs de l'artisanat

En %

	Non-salariés monoactifs*	Cadres**	Professions intermédiaires	Employés	Ouvriers
Alimentation	15,5	3,3	2,9	31,2	47,0
Fabrication	18,5	9,6	15,9	9,6	46,4
Bâtiment et travaux publics	28,0	5,1	7,4	6,7	52,8
Services	30,7	2,6	2,8	26,9	36,9
Ensemble	**25,6**	**5,0**	**7,1**	**15,7**	**46,5**

* N'exercent pas d'activité salariée. ** Y compris chefs d'entreprise salariés.
Source : Insee, Clap, base non-salariés 2015.

Emploi artisanal dans les départements

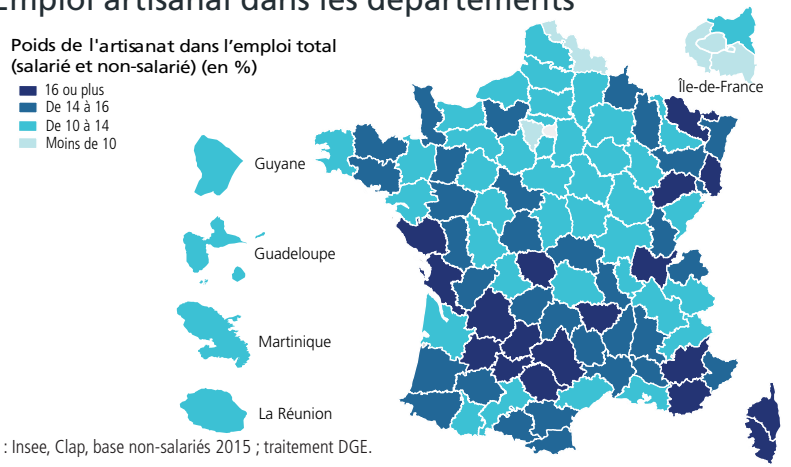

Source : Insee, Clap, base non-salariés 2015 ; traitement DGE.

Entreprises artisanales selon le nombre de salariés

En %

	0 salarié	1 à 5 salariés	6 à 10 salariés	11 salariés ou plus
Alimentation	38,7	41,8	12,6	6,9
Fabrication	66,8	20,2	6,8	6,2
Bâtiment et travaux publics	68,2	24,2	4,7	2,9
Services	69,4	24,9	3,7	2,0
Ensemble	**66,5**	**25,0**	**5,2**	**3,3**

Lecture : 38,7 % des entreprises principalement artisanales de l'alimentation n'ont aucun salarié.
Source : Insee, Sirene au 1er janvier 2016 ; traitement DGE.

Microentrepreneurs de l'artisanat

	Microentrepreneurs		Dont microentrepreneurs pluriactifs*	
	Total (en milliers)	Évolution sur un an (en %)	Total (en milliers)	Évolution sur un an (en %)
Alimentation	4,0	8,8	1,3	1,7
Fabrication	48,4	4,2	13,5	-1,6
Bâtiment et travaux publics	109,6	3,7	17,0	-2,6
Services	101,7	5,4	28,2	0,9
Ensemble	**263,7**	**4,5**	**60,0**	**-0,7**

* Percevant également des revenus d'activité salariée.
Champ : microentrepreneurs économiquement actifs.
Source : Insee, base non-salariés 2015.

Revenu annuel moyen des indépendants de l'artisanat*

	Non-salariés		Classiques		Microentrepreneurs	
	Montant (milliers d'€)	Évolution** sur un an (en %)	Montant (milliers d'€)	Évolution sur un an (en %)	Montant (milliers d'€)	Évolution sur un an (en %)
Alimentation	26,3	0,7	28,0	0,7	3,6	2,9
Fabrication	20,5	1,9	32,5	1,6	3,6	5,9
Bâtiment et travaux publics	22,2	0,8	28,8	0,3	6,5	6,6
Services	15,0	2,0	20,3	1,5	4,6	7,0
Ensemble	**19,7**	**1,2**	**26,3**	**0,8**	**5,2**	**6,1**

* Cf. encadré. ** Évolution calculée à part fixe de microentrepreneurs (2015).
Source : Insee, base non-salariés 2015.

L'activité

Poids de l'artisanat dans le secteur marchand

	Chiffre d'affaires		Valeur ajoutée	
	Total (milliards d'euros)	Évolution sur un an (en %)	Total (milliards d'euros)	Évolution sur un an (en %)
Alimentation	37,4	2,5	11,5	4,4
dont moins de 10 salariés	18,0	4,4	6,5	5,9
Fabrication	81,3	2,1	27,1	1,2
dont moins de 10 salariés	26,6	-0,1	9,8	0,7
Bâtiment et travaux publics	134,2	-2,2	50,4	-2,0
dont moins de 10 salariés	77,9	-0,2	30,8	-0,6
Services	50,1	3,1	22,5	3,1
dont moins de 10 salariés	35,0	3,7	14,4	3,7
Entreprises principalement artisanales	302,8	0,4	111,6	0,4
dont moins de 10 salariés	157,5	1,2	61,5	1,3
Poids dans le secteur marchand* (en %)	**7,0**		**9,0**	

* Hors agriculture, finance et assurance.
Source : Insee, Fare 2015 ; traitement DGE.

Chiffre d'affaires à l'exportation

	Total (milliards d'euros)	Évolution sur un an (en %)
Entreprises artisanales	**20,1**	**4,3**

Source : Insee, Fare 2015 ; traitement DGE.

• Est « artisanale » une entreprise immatriculée au répertoire des métiers. Certaines activités, au niveau le plus fin de la nomenclature d'activités française (NAF), recouvrent complètement ou quasi exhaustivement des activités considérées comme artisanales selon la Nomenclature d'activités française de l'artisanat (NAFA). Les entreprises artisanales dont l'activité principale relève de ces postes de la NAF sont dites « principalement artisanales ».

Pour des raisons de disponibilité des données, sauf dans le volet « L'artisan chef d'entreprise », les statistiques présentées correspondent au périmètre des entreprises principalement artisanales.

• Le revenu des indépendants de l'artisanat est la rémunération issue de l'activité non salariée, déduction faite des cotisations sociales payées dans l'année, mais avant prélèvement des contributions sociales (CSG, CRDS). Il est calculé à partir du revenu professionnel imposable (auquel sont réintégrés certains allègements fiscaux et cotisations sociales facultatives) : chiffre d'affaires des microentrepreneurs après abattement des frais professionnels, bénéfice net des entrepreneurs individuels classiques, rémunération des gérants majoritaires. Le revenu peut correspondre à une activité à temps complet ou à temps partiel.

• Les évolutions des chiffres d'affaires sont calculées à méthode constante avec des chiffres révisés de l'année précédente.

L'artisan chef d'entreprise

Profil de l'artisan

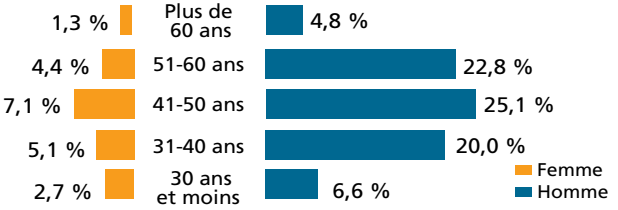

Lecture : 25,1 % des artisants chefs d'entreprise sont des hommes âgés de 41 à 50 ans.
Source : Insee, enquête Emploi en continu 2016 ; traitement DGE.

	Femme	Homme	Ensemble
Âge moyen	43,8 ans	45,4 ans	45,1 ans
Répartition (en %)	20,6	79,4	100

Source : Insee, enquête Emploi en continu 2016 ; traitement DGE.

Diplôme le plus élevé détenu

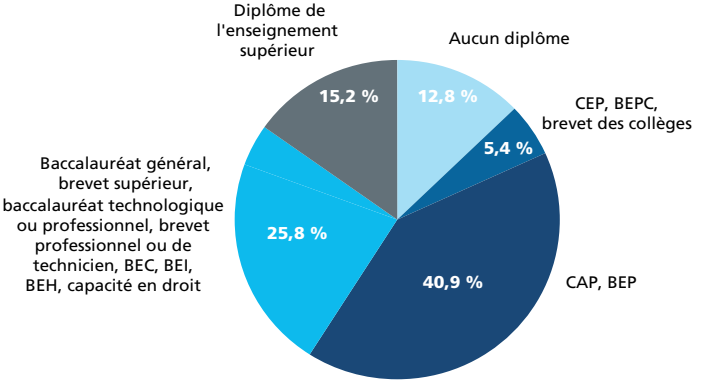

Source : Insee, enquête Emploi en continu 2016 ; traitement DGE.

Pour en savoir plus :

www.entreprises.gouv.fr

Directeur de la publication : Thomas Courbe
Rédacteur en chef : Sylvie Marchand
Réalisation : Johanna Bismuth
Cartographie : Abdel Khiati
Secrétariat de rédaction : Martine Automme, Nicole Merle-Lamoot
Composition : Hélène Allias-Denis, Brigitte Baroin
ISSN : 1626-2786
Dépôt légal : 2019
DGE - 67, rue Barbès, 94200 Ivry-sur-Seine

Crédits photographiques (de gauche à droite) : © Gemenacom - GettyImages ; © Kznon ; © Zoran Zeremski.