Liberté • Égalité • Fraternité
RÉPUBLIQUE FRANÇAISE

MINISTÈRE DE L'ÉCONOMIE ET DES FINANCES

ÉTUDES ÉCONOMIQUES

CONJONCTURE

Tableau de bord trimestriel de l'emploi salarié - Juin 2018

DGE
DIRECTION GÉNÉRALE DES ENTREPRISES

Directeur de la publication : Pascal Faure
Rédacteur en chef : François Magnien
Auteur : Marie-Claire Turbet-Delof
Secrétariat de rédaction : Martine Automme, Nicole Merle-Lamoot
Maquette : Hélène Allias-Denis, Brigitte Baroin

ISSN : 2269-7632
Dépôt légal : 2018
DGE - 67, rue Barbès, 94200 Ivry-sur-Seine

Le tableau de bord trimestriel de l'emploi salarié

Premier trimestre 2018

Synthèse de l'emploi salarié

Vue d'ensemble 4 - 5

Tableaux sectoriels détaillés 6 - 7

Graphiques détaillés

Emploi et valeur ajoutée 8

Graphiques sectoriels détaillés 9 - 10

Avertissement :

À compter du premier trimestre 2017, le tableau de bord de l'emploi salarié couvre l'ensemble de l'emploi salarié à l'exception de l'emploi agricole et des activités extraterritoriales. Il intègre ainsi l'emploi des établissements privés et celui de la Fonction publique. De plus, le champ géographique est étendu aux départements d'outre-mer (hors Mayotte).

Les estimations trimestrielles d'emploi salarié comptabilisent le nombre de personnes en emploi, c'est-à-dire corrigé de la multiactivité de certains travailleurs.

http://www.entreprises.gouv.fr/etudes-et-statistiques/conjoncture/emploi

L'emploi ralentit au premier trimestre 2018

Au premier trimestre 2018, **l'emploi salarié[1] total** (direct et intérim) décélère nettement (+ 45 800 salariés après + 105 800 au dernier trimestre 2017). Cette décélération est observée à la fois pour l'emploi intérimaire (+ 4 500 après + 38 000 salariés) et l'emploi direct (+ 41 300 salariés après + 67 800).
Sur un an (par rapport au premier trimestre 2017), l'augmentation de l'emploi salarié total demeure vive (+ 284 900 salariés).

Dans l'industrie, l'emploi total diminue au premier trimestre 2018 (- 3 200 salariés après + 22 300). La croissance quasi continue depuis trois ans de l'emploi intérimaire s'interrompt (- 2 400 salariés après + 15 300) et l'emploi direct fléchit à nouveau (- 800 salariés après + 7 000). Dans de nombreux secteurs, l'emploi décline. La baisse est notamment sensible dans la *métallurgie et fabrication de produits métalliques à l'exception des machines* (- 900 salariés après + 1 000). Cependant, l'emploi dans le secteur de la *fabrication de denrées alimentaires, de boissons et de produits à base de tabac* croît de nouveau (+ 900 salariés après + 2 200 salariés).
Sur un an, la croissance de l'emploi total dans l'industrie demeure notable (+ 37 000 salariés) résultant principalement de celle de l'emploi intérimaire (+ 31 400 salariés), l'augmentation de l'emploi direct (+ 5 600 salariés) étant moindre.

Dans le **secteur de la construction**, l'emploi total ralentit nettement au premier trimestre 2018 (+ 3 700 salariés après + 21 700 le trimestre précédent), porté par le seul emploi direct (+ 3 700 salariés après + 12 100), l'emploi intérimaire étant stable (0 après + 9 600). Sur un an, la croissance de l'emploi total (+ 40 000 salariés) résulte majoritairement de l'emploi direct (+ 25 600), mais aussi de l'emploi intérimaire (+ 14 400).

La hausse de l'emploi **tertiaire marchand** (y compris l'intérim de tous les secteurs) est également moindre au premier trimestre 2018 (+ 39 100 après + 91 500 salariés). La croissance de l'emploi intérimaire de tous les secteurs se réduit (+ 4 500 après + 38 000). L'emploi direct croît plus modérément (+ 34 600 après + 53 500). L'emploi dans les *activités financières et d'assurance* (- 900) et dans les *activités immobilières* (- 600) fléchit.

L'emploi direct du **secteur tertiaire non marchand[2]**, emplois publics et privés confondus, augmente à nouveau après deux trimestres de baisse (+ 3 900 salariés après - 5 000), l'emploi dans la fonction publique se stabilisant. Sur un an (par rapport au premier trimestre 2017), l'augmentation de l'emploi direct s'établit à 1 200 salariés contre 10 200 entre le quatrième trimestre 2016 et le quatrième trimestre 2017.

Effectifs salariés au premier trimestre 2018

Données en fin de trimestre corrigées des variations saisonnières

Secteurs d'activité	Effectifs au 31 mars 2018	Part de l'emploi privé (en %)	Évolution en milliers			Évolution en %		
			2018 - T1	sur 1 an	Depuis le 31/12/2010	2018 - T1	sur 1 an	Depuis le 31/12/2010
Ensemble des salariés (hors activités extraterritoriales et agricoles)	**24 865,5**	**76,7**	**45,8**	**284,9**	**810,5**	**0,2**	**1,2**	**3,4**
dont :								
Industrie	**3 144,7**	**98,5**	**-0,8**	**5,6**	**-166,7**	**0,0**	**0,2**	**-5,0**
Intérim industriel	325,5		-2,4	31,4	45,6	-0,7	10,7	16,3
Industrie y compris intérim	3 470,2		-3,2	37,0	-121,1	-0,1	1,1	-3,4
Construction	**1 361,9**	**99,8**	**3,7**	**25,6**	**-114,5**	**0,3**	**1,9**	**-7,8**
Intérim construction	158,7		0,0	14,4	30,4	0,0	10,0	23,7
Construction y compris intérim	1 520,6		3,7	40,0	-84,1	0,2	2,7	-5,2
Tertiaire marchand (y compris intérim tous secteurs)	**12 295,8**	**98,5**	**39,1**	**252,5**	**808,6**	**0,3**	**2,1**	**7,0**
dont intérim (tous secteurs)	818,0		4,5	90,3	195,4	0,6	12,4	31,4
Tertiaire y compris intérim du tertiaire marchand	11 789,3		41,0	203,6	725,4	0,3	1,8	6,6
Tertiaire non marchand	**8 063,1**	**31,2**	**3,9**	**1,2**	**283,2**	**0,0**	**0,0**	**3,6**
dont établissements privés	2 516,5		3,2	15,0	127,4	0,1	0,6	5,3

Sources : Insee ; Acoss ; Dares.

[1] Voir avertissement page 3.
[2] Administration publique, enseignement, santé humaine et action sociale.

Emploi salarié total et emploi intérimaire

Effectif salarié total

Données en fin de trimestre - corrigées des variations saisonnières
Indice base 100 au 4e trimestre 2010

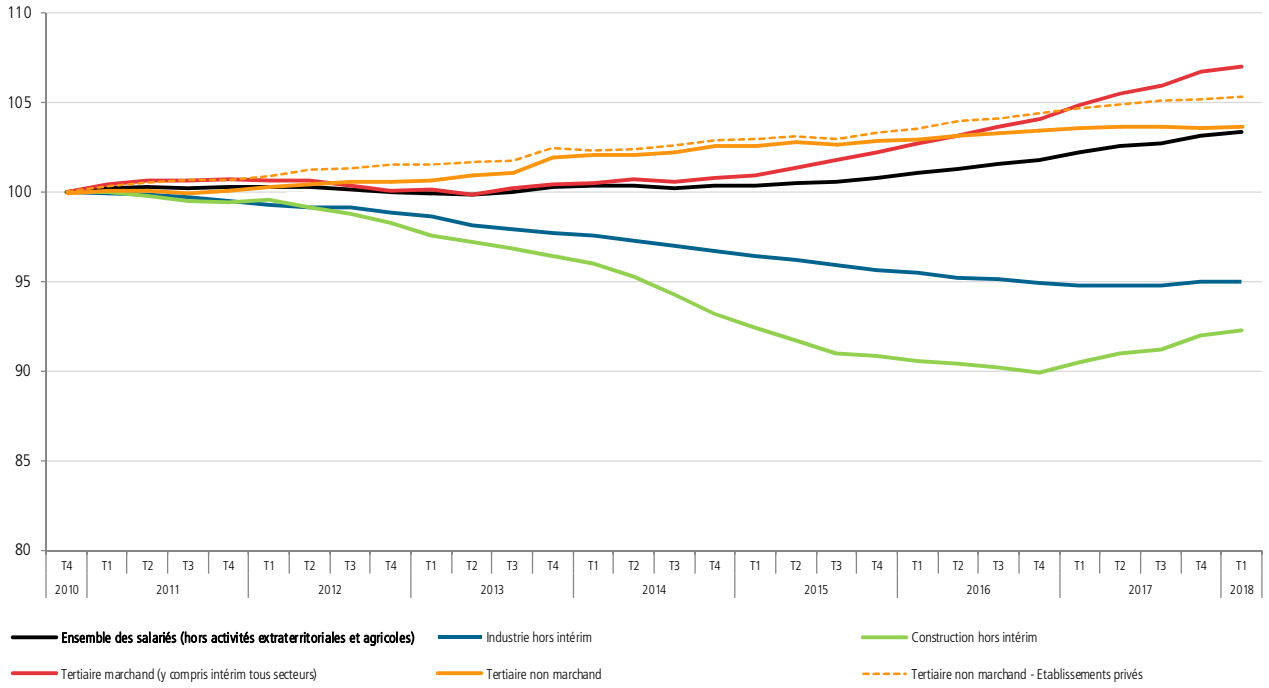

Emploi intérimaire

Estimations de fin de trimestre - corrigées des variations saisonnières
Indice base 100 au 4e trimestre 2010

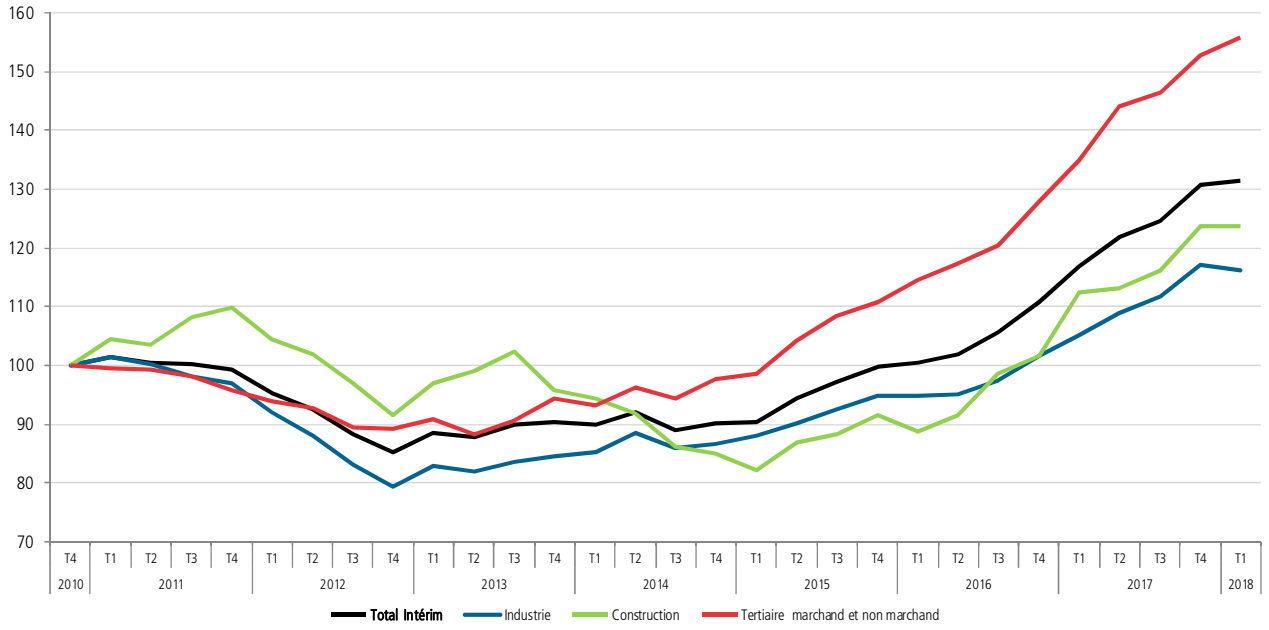

Sources : Insee ; Acoss ; Dares.

Emploi sectoriel en niveau

Données en fin de trimestre corrigées des variations saisonnières

Secteurs d'activité	Effectifs au 31 mars 2018	Évolution (en milliers)					
		2017			2018	sur 1 an	depuis le 31/12/10
	en milliers	T2	T3	T4	T1		
Fabrication de denrées alimentaires, de boissons et de produits à base de tabac	577,2	1,9	0,7	2,2	0,9	5,7	12,9
Cokéfaction et raffinage	9,2	0,0	-0,1	0,0	-0,1	-0,2	-2,1
Fabrication de produits informatiques, électroniques et optiques	132,9	-0,2	0,3	0,6	-0,2	0,5	-7,6
Fabrication d'équipements électriques	107,1	-0,6	-0,1	0,1	-0,2	-0,8	-14,2
Fabrication de machines et équipements*	178,9	-0,1	0,1	0,5	0,2	0,7	-12,1
Industrie automobile	190,8	-0,5	-1,4	0,0	-0,2	-2,1	-38,6
Fabrication d'autres matériels de transport	154,8	-0,1	2,1	0,4	0,2	2,6	22,3
Fabrication de textiles, industries de l'habillement, industrie du cuir et de la chaussure	104,6	0,3	0,1	0,2	0,0	0,6	-12,1
Travail du bois, industries du papier et imprimerie	178,3	-0,9	-0,5	-0,4	-0,2	-2,0	-39,1
Industrie chimique	142,2	-0,5	0,7	0,7	0,1	1,0	-1,4
Industrie pharmaceutique	81,7	-0,3	0,2	0,1	-0,3	-0,3	-1,3
Fabrication de produits en caoutchouc et en plastique ainsi que d'autres produits minéraux non métalliques	266,9	-0,5	-0,2	0,3	0,1	-0,3	-29,7
Métallurgie et fabrication de produits métalliques à l'exception des machines et des équipements	377,8	0,1	-0,7	1,0	-0,9	-0,5	-26,5
Autres industries manufacturières, réparation et installation de machines et d'équipements	276,9	0,4	0,2	1,0	0,2	1,8	-12,8
Industrie manufacturière	**2 779,2**	**-1,1**	**1,3**	**6,8**	**-0,5**	**6,5**	**-162,5**
Industries extractives, énergie, eau, gestion des déchets et dépollution	365,5	-0,6	-0,3	0,2	-0,2	-0,9	-4,2
Industrie (1)	**3 144,7**	**-1,9**	**1,3**	**7,0**	**-0,8**	**5,6**	**-166,7**
Intérimaires dans l'industrie	325,5	10,8	7,7	15,3	-2,4	31,4	45,6
Industrie y compris intérim	3 470,2	8,9	9,0	22,3	-3,2	37,0	-121,1
Construction (2)	**1 361,9**	**6,5**	**3,3**	**12,1**	**3,7**	**25,6**	**-114,5**
Intérimaires dans la construction	158,7	1,0	3,8	9,6	0,0	14,4	30,4
Construction y compris intérim	1 520,6	7,5	7,1	21,7	3,7	40,0	-84,1
Commerce, réparation d'automobiles et de motocycles	**3 147,5**	**8,7**	**5,2**	**8,7**	**5,5**	**28,1**	**75,4**
dont Commerce et réparation d'automobiles et de motocycles	381,3	2,3	0,4	2,7	0,8	6,2	-7,0
Commerce de gros, à l'exception des automobiles et des motocycles	971,7	1,8	1,6	2,5	2,4	8,3	-4,9
Commerce de détail, à l'exception des automobiles et des motocycles	1 794,4	4,6	3,3	3,4	2,2	13,5	87,2
Transports et entreposage	**1 391,3**	**3,3**	**-1,9**	**6,5**	**4,2**	**12,1**	**18,9**
Hébergement et restauration	**1 094,3**	**12,4**	4,0	9,0	12,8	38,2	125,2
dont Hébergement	267,1	1,3	0,6	-0,5	4,5	5,9	7,0
Restauration	827,2	11,2	3,4	9,5	8,3	32,4	118,3
Information et communication	**772,6**	**3,3**	**4,9**	**7,8**	**7,2**	**23,2**	**72,6**
dont Édition, audiovisuel et diffusion	217,1	-0,5	-1,3	-0,5	0,6	-1,7	0,2
Télécommunications	116,5	-0,2	-0,5	-1,4	0,0	-2,1	-25,6
Activités informatiques et services d'information	439,0	4,0	6,7	9,7	6,6	27,0	97,9
Activités financières et d'assurance	**872,1**	**-0,9**	**1,1**	**0,4**	**-0,9**	**-0,3**	**33,6**
Activités immobilières	**241,0**	**-0,7**	**-0,4**	**0,1**	**-0,6**	**-1,6**	**1,8**
Activités scientifiques et techniques, services administratifs et de soutien**	**3 455,6**	**50,1**	**33,6**	**62,9**	**14,4**	**161,0**	**517,5**
dont Activités juridiques, comptables, de gestion, d'architecture, d'ingénierie, de contrôle et d'analyses techniques	1 065,2	8,0	7,9	14,0	5,4	35,3	169,4
Recherche-développement scientifique	169,1	-0,5	0,8	0,5	0,2	1,0	6,0
Autres activités spécialisées, scientifiques et techniques	217,5	0,3	0,9	1,0	-0,1	2,1	8,3
Activités de services administratifs et de soutien (hors intérim)	1 185,9	0,0	27,1	9,4	4,5	41,0	130,8
Intérim (tous secteurs y compris de l'agriculture)	818,0	31,2	16,6	38,0	4,5	90,3	195,4
Autres activités de services	**1 321,3**	**0,2**	**-1,0**	**-3,8**	**-3,6**	**-8,2**	**-36,5**
dont Arts, spectacles et activités récréatives	293,5	-0,9	-0,5	-2,4	-1,6	-5,4	16,0
Autres activités de services	575,0	1,0	-0,5	-1,4	-1,9	-2,8	4,5
Activités des ménages en tant qu'employeurs	452,9	0,0	0,0	0,0	0,0	0,0	-56,9
Tertiaire marchand (y compris intérim tous secteurs) **(3)**	**12 295,8**	**76,2**	**45,7**	**91,5**	**39,1**	**252,5**	**808,6**
Tertiaire marchand non compris intérim de l'industrie, de la construction, de l'agriculture et du tertiaire non marchand	11 789,3	63,8	33,1	65,7	41,0	203,6	725,4
Secteurs principalement marchands (1)+(2)+(3)	**16 802,4**	**80,8**	**50,3**	**110,6**	**42,0**	**283,7**	**527,4**
Tertiaire non marchand (4)	**8 063,1**	**5,8**	**-3,5**	**-5,0**	**3,9**	**1,2**	**283,2**
dont Établissements privés	2 516,5	5,2	4,0	2,6	3,2	15,0	127,4
Ensemble des salariés* (1)+(2)+(3)+(4)**	**24 865,5**	**86,6**	**46,7**	**105,8**	**45,8**	**284,9**	**810,5**

* Non classée ailleurs.
** Y compris l'intérim.
*** Hors activités extraterritoriales et agricoles.
Sources : Insee ; Acoss ; Dares.

Emploi sectoriel en évolution

Données en fin de trimestre corrigées des variations saisonnières

Secteurs d'activité	Évolution (en %)					
	2017			2018	sur 1 an	depuis le 31/12/10
	T2	T3	T4	T1		
Fabrication de denrées alimentaires, de boissons et de produits à base de tabac	0,3	0,1	0,4	0,2	1,0	2,3
Cokéfaction et raffinage	0,0	-1,1	0,0	-1,1	-2,1	-18,6
Fabrication de produits informatiques, électroniques et optiques	-0,2	0,2	0,5	-0,2	0,4	-5,4
Fabrication d'équipements électriques	-0,6	-0,1	0,1	-0,2	-0,7	-11,7
Fabrication de machines et équipements*	-0,1	0,1	0,3	0,1	0,4	-6,3
Industrie automobile	-0,3	-0,7	0,0	-0,1	-1,1	-16,8
Fabrication d'autres matériels de transport	-0,1	1,4	0,3	0,1	1,7	16,8
Fabrication de textiles, industries de l'habillement, industrie du cuir et de la chaussure	0,3	0,1	0,2	0,0	0,6	-10,4
Travail du bois, industries du papier et imprimerie	-0,5	-0,3	-0,2	-0,1	-1,1	-18,0
Industrie chimique	-0,4	0,5	0,5	0,1	0,7	-1,0
Industrie pharmaceutique	-0,4	0,2	0,1	-0,4	-0,4	-1,6
Fabrication de produits en caoutchouc et en plastique ainsi que d'autres produits minéraux non métalliques	-0,2	-0,1	0,1	0,0	-0,1	-10,0
Métallurgie et fabrication de produits métalliques à l'exception des machines et des équipements	0,0	-0,2	0,3	-0,2	-0,1	-6,6
Autres industries manufacturières, réparation et installation de machines et d'équipements	0,1	0,1	0,4	0,1	0,7	-4,4
Industrie manufacturière	**0,0**	**0,0**	**0,2**	**0,0**	**0,2**	**-5,5**
Industries extractives, énergie, eau, gestion des déchets et dépollution	-0,2	-0,1	0,1	-0,1	-0,2	-1,1
Industrie (1)	**-0,1**	**0,0**	**0,2**	**0,0**	**0,2**	**-5,0**
Intérimaires dans l'industrie	3,7	2,5	4,9	-0,7	10,7	16,3
Industrie y compris intérim	0,3	0,3	0,6	-0,1	1,1	-3,4
Construction (2)	**0,5**	**0,2**	**0,9**	**0,3**	**1,9**	**-7,8**
Intérimaires dans la construction	0,7	2,6	6,4	0,0	10,0	23,7
Construction y compris intérim	0,5	0,5	1,5	0,2	2,7	-5,2
Commerce, réparation d'automobiles et de motocycles	0,3	0,2	0,3	0,2	0,9	**2,5**
dont Commerce et réparation d'automobiles et de motocycles	0,6	0,1	0,7	0,2	1,7	-1,8
Commerce de gros, à l'exception des automobiles et des motocycles	0,2	0,2	0,3	0,2	0,9	-0,5
Commerce de détail, à l'exception des automobiles et des motocycles	0,3	0,2	0,2	0,1	0,8	5,1
Transports et entreposage	**0,2**	**-0,1**	**0,5**	**0,3**	**0,9**	**1,4**
Hébergement et restauration	1,2	0,4	0,8	1,2	3,6	**12,9**
dont Hébergement	0,5	0,2	-0,2	1,7	2,3	2,7
Restauration	1,4	0,4	1,2	1,0	4,1	16,7
Information et communication	**0,4**	**0,7**	**1,0**	**0,9**	**3,1**	**10,4**
dont Édition, audiovisuel et diffusion	-0,2	-0,6	-0,2	0,3	-0,8	0,1
Télécommunications	-0,2	-0,4	-1,2	0,0	-1,8	-18,0
Activités informatiques et services d'information	1,0	1,6	2,3	1,5	6,6	28,7
Activités financières et d'assurance	**-0,1**	**0,1**	**0,0**	**-0,1**	**0,0**	**4,0**
Activités immobilières	**-0,3**	**-0,2**	**0,0**	**-0,2**	**-0,7**	**0,8**
Activités scientifiques et techniques, services administratifs et de soutien**	**1,5**	**1,0**	**1,9**	**0,4**	**4,9**	**17,6**
dont Activités juridiques, comptables, de gestion, d'architecture, d'ingénierie, de contrôle et d'analyses techniques	0,8	0,8	1,3	0,5	3,4	18,9
Recherche-développement scientifique	-0,3	0,5	0,3	0,1	0,6	3,7
Autres activités spécialisées, scientifiques et techniques	0,1	0,4	0,5	0,0	1,0	4,0
Activités de services administratifs et de soutien (hors intérim)	0,0	2,4	0,8	0,4	3,6	12,4
Intérim (tous secteurs y compris de l'agriculture)	4,3	2,2	4,9	0,6	12,4	31,4
Autres activités de services	0,0	-0,1	-0,3	-0,3	-0,6	**-2,7**
dont Arts, spectacles et activités récréatives	-0,3	-0,2	-0,8	-0,5	-1,8	5,8
Autres activités de services	0,2	-0,1	-0,2	-0,3	-0,5	0,8
Activités des ménages en tant qu'employeurs	0,0	0,0	0,0	0,0	0,0	-11,2
Tertiaire marchand (y compris intérim tous secteurs) **(3)**	**0,6**	**0,4**	**0,8**	**0,3**	**2,1**	**7,0**
Tertiaire marchand non compris intérim de l'industrie, de la construction et de l'agriculture	0,6	0,3	0,6	0,3	1,8	6,6
Secteurs principalement marchands (1)+(2)+(3)	**0,5**	**0,3**	**0,7**	**0,3**	**1,7**	**3,2**
Tertiaire non marchand (4)	**0,1**	**0,0**	**-0,1**	**0,0**	**0,0**	**3,6**
dont Établissements privés	0,2	0,2	0,1	0,1	0,6	5,3
Ensemble des salariés* (1)+(2)+(3)+(4)**	**0,4**	**0,2**	**0,4**	**0,2**	**1,2**	**3,4**

* Non classée ailleurs
** Y compris l'intérim.
*** Hors activités extraterritoriales et agricoles.
Sources : Insee ; Acoss ; Dares.

Estimations de fin de trimestre pour l'emploi – données corrigées des variations saisonnières

Évolutions trimestrielles pour les secteurs de l'industrie

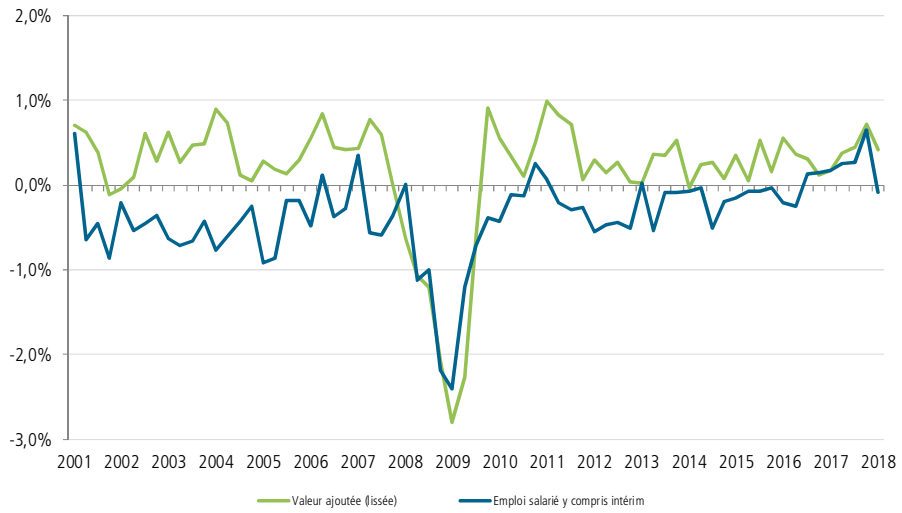

Évolutions trimestrielles pour le secteur de la construction

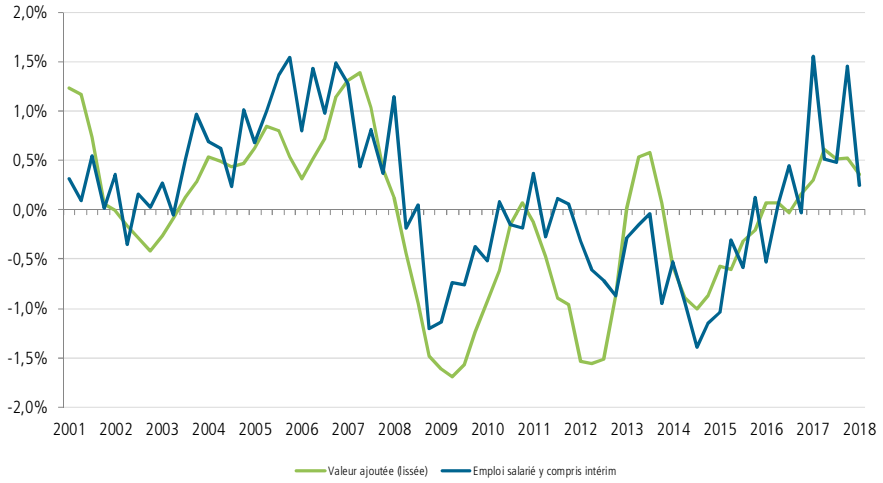

Évolutions trimestrielles pour les secteurs du tertiaire marchand

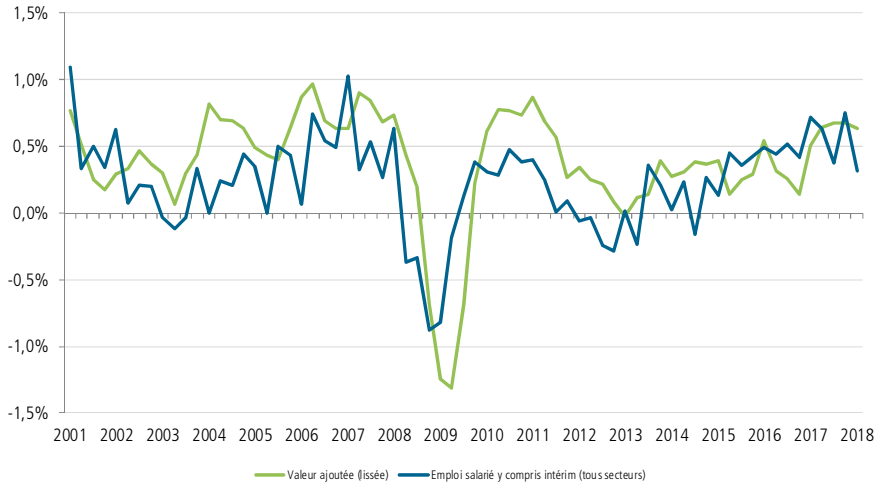

Sources : Insee, pour l'emploi salarié et Comptes nationaux en base 2010 en volume aux prix de l'année précédente chaînés pour la valeur ajoutée ; Dares pour l'emploi intérimaire ; calculs DGE (lissage d'ordre 3 des évolutions trimestrielles de la valeur ajoutée).

Évolution des effectifs salariés par secteur

Données de fin de trimestre corrigées des variations saisonnières – Indices base 100 au 4e trimestre 2010

Industrie

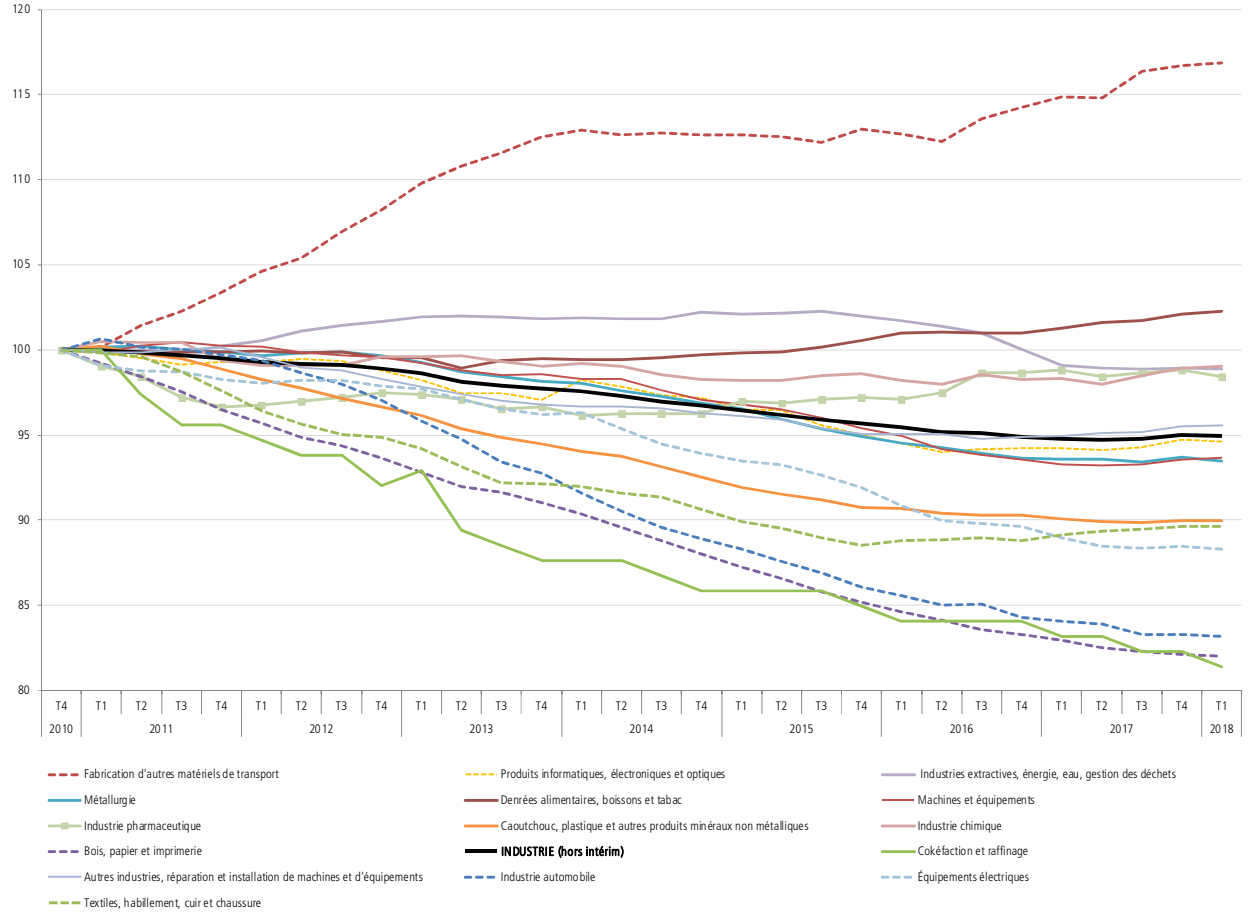

Tertiaire marchand

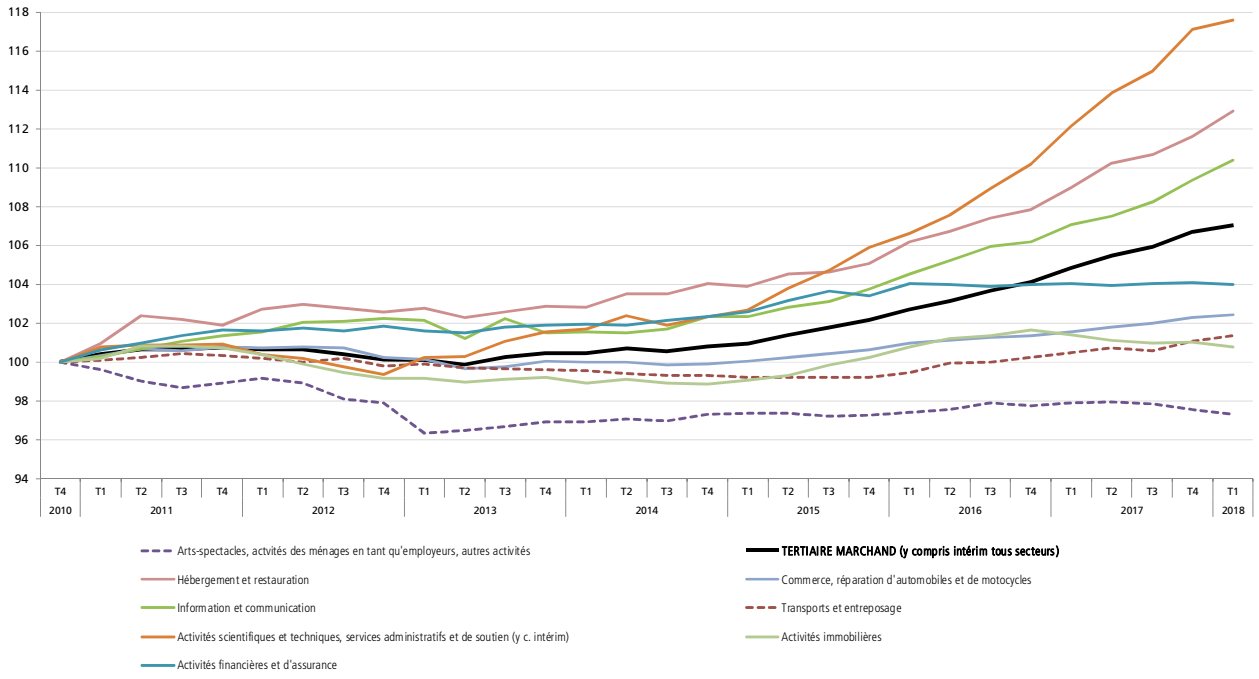

Sources : Insee ; Acoss ; Dares.

Répartition des effectifs salariés par secteur

Données de fin de trimestre corrigées des variations saisonnières

Ensemble des secteurs marchands

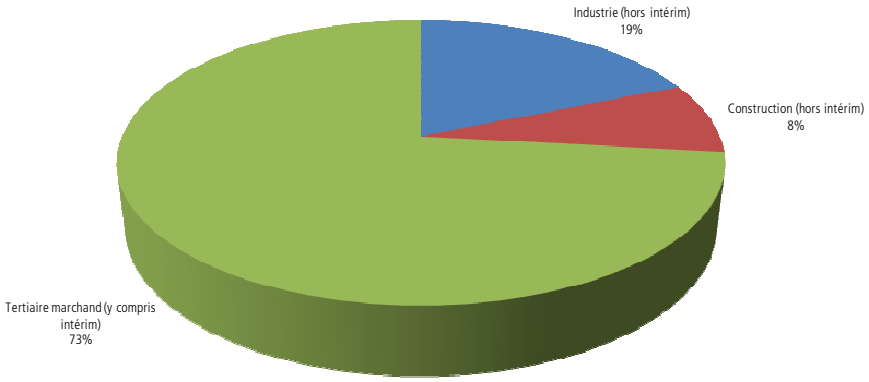

Industrie (hors intérim)

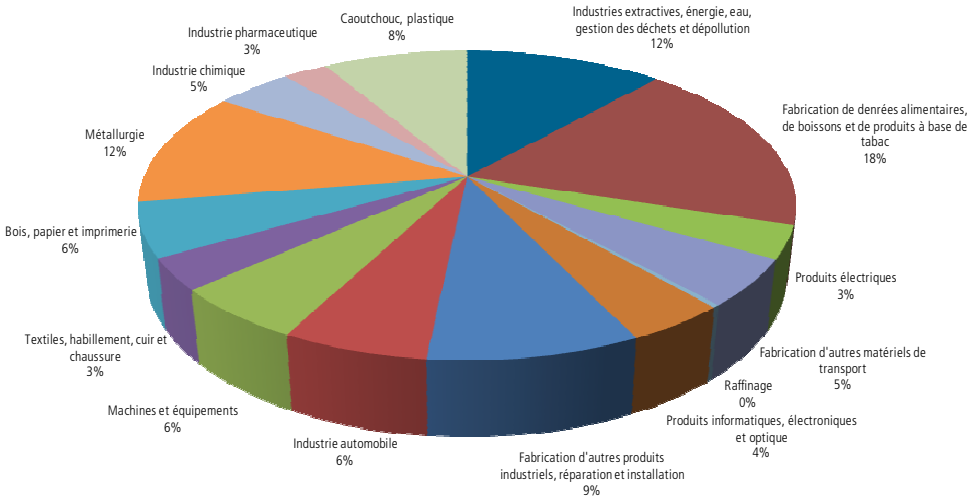

Tertiaire marchand (y compris intérim)

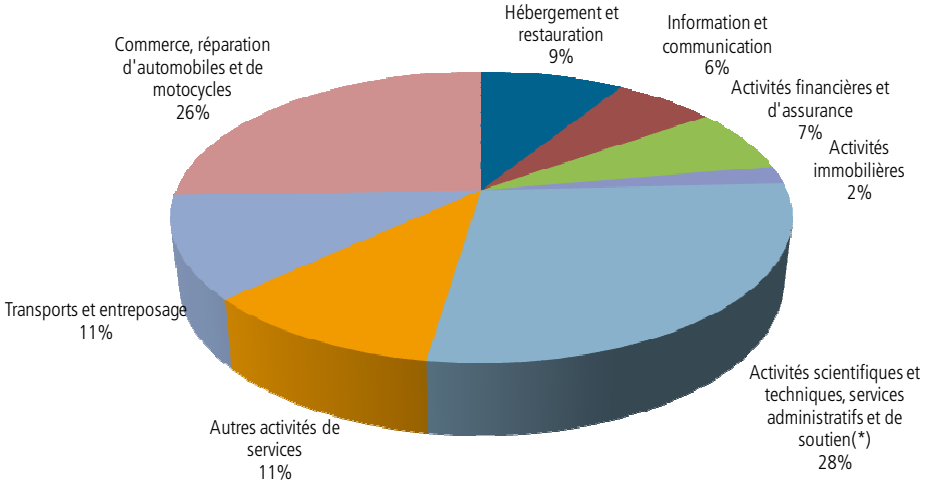

*y compris l'intérim.
Sources : Insee ; Acoss ; Dares.

Crédits photographiques

Couverture (de gauche à droite) :
© mediaphotos – Thinkstock ; © istock – Thinkstock ; © Andreas Karelias – Thinkstock ; © psphotograph – Thinkstock ; © XiXinXing – Thinkstock.

Ce tableau de bord présente un bilan trimestriel de la conjoncture de l'emploi de l'ensemble des salariés (établissements privés et Fonction publique) à l'exception de l'emploi agricole. Ces statistiques sont élaborées par l'Insee en partenariat avec l'Acoss et la Dares. Les nombreux graphiques proposés permettent d'établir rapidement un diagnostic sectoriel détaillé. Il met également l'accent sur l'emploi intérimaire, dont les fluctuations sectorielles sont caractéristiques des politiques d'ajustement au cycle conjoncturel.

DGE
DIRECTION GÉNÉRALE
DES ENTREPRISES